

Εικόνα 130: Στάση Σχολείο (οδ. Αλφειού)



Εικόνα 131: Είσοδος 5ου Δημοτικού Σχολείου



Εικόνα 132: Όδευση προς είσοδο 5ου δημοτικού σχολείου



Εικόνα 133: Χώρος Στάθμευσης 5ου Δημοτικού & 4ου Νηπιαγωγείου



Εικόνα 134: Είσοδος 4^{ου} Νηπιαγωγείου



Εικόνα 135: Πάρκο Αθηνάς



Εικόνα 136: Χώρος Πρασίνου (Διός & Προμηθέως)



Εικόνα 137: Πάρκο Διός



Εικόνα 138: Χώρος Πρασίνου (Ρέας & Θερμοπυλών)



Εικόνα 139: Χώρος Πρασίνου (Ηρας)



Εικόνα 140: Πάρκο Ηρας



Εικόνα 141: Παιδική Χαρά εντός Πάρκου Ήρας



Εικόνα 142: Στάση 2ης Κισσάβου



Εικόνα 143: Όδευση από την απέναντι πλευρά προς τη 2^η Κισσάβου



Εικόνα 144: Χώρος πρασίνου (πίσω από τη στάση 2ης Κισσάβου)



Εικόνα 145: Χώρος πρασίνου (Κισσάβου)



Εικόνα 146: Χώρος πρασίνου (Προμηθέως & Ροδόπης)



Εικόνα 147: Σημείο πρασίνου (Προμηθέως & Ροδόπης)



Εικόνα 148: Χώρος πρασίνου Προμηθέως



Εικόνα 149: Χώρος πρασίνου (Προμηθέως & Αγίου Νικολάου)



Εικόνα 150: Χώρος Πρασίνου (Προμηθέως & Μητροπούλου)



Εικόνα 151: Στάση Μητροπούλου



Εικόνα 152: Είσοδος χώρου άθλησης - γηπέδου ποδοσφαίρου



Εικόνα 153: Όδευση προς στάση Ροδόπης



Εικόνα 154: Είσοδος 2ου Λυκείου Βριλησίων



Εικόνα 155: Θέση Στάθμευσης ΑΜΕΑ 2ου Γυμνασίου & είσοδος 2^{ου} Γυμνασίου



Εικόνα 156: Παιδική Χαρά 12 Αποστόλων & Χώρος Στάθμευσης παιδικής χαράς



Εικόνα 157: Ι.Ν. Αγίων 12 Αποστόλων



Εικόνα 158: Προαύλιο Ι.Ν. Αγίων 12 Αποστόλων



Εικόνα 159: Είσοδος πάρκου ποδηλάτων & χώρος στάθμευσης πάρκου



Εικόνα 160: Πάρκο Ποδηλάτων



Εικόνα 161: Πάρκο Ορεσιτιάδας



Εικόνα 162: Είσοδος παιδικής χαράς (Πάρκο Ορεστιάδας)



Εικόνα 163: Ανοικτά γήπεδα καλαθοσφαίρισης / πετοσφαίρισης



Εικόνα 164: Ανοικτά γήπεδα καλαθοσφαίρισης / πετοσφαίρισης



Εικόνα 165: 1ος Παιδικός Σταθμός



Εικόνα 166: Χώρος Στάθμευσης έξω από το 1ο Παιδικό Σταθμό



Εικόνα 167: 6^ο Δημοτικό



Εικόνα 168: 6^ο Νηπιαγωγείο



Εικόνα 169: Χώρος Στάθμευσης 6^{ου} Νηπιαγωγείου & 6^{ου} Δημοτικού Σχολείου



Εικόνα 170: Χώρος πρασίνου (Ταυγέτου & Αργυρόκαστρου)



Εικόνα 171: Στάση Άνω Βριλήσσια



Εικόνα 172: Χώρος Στάθμευσης (πίσω από τη στάση Άνω Βριλλήσια)



Εικόνα 173: Όδευση προς είσοδο Ψυχιατρικού Θεραπευτηρίου



Εικόνα 174: Χώρος πρασίνου (Κισσάβου)



Εικόνα 175: Πάρκο Ολυμπιονικών



Εικόνα 176: Στάση Αθηνάς



Εικόνα 177: Πνευματικό κέντρο Δήμου Βριλησίων



Εικόνα 178: 7^ο Νηπιαγωγείο Βριλησίων



Εικόνα 179: Τοπικό Ιατρείο Βριλησίων



Εικόνα 180: Είσοδος Πάρκου "Μαρία Κάλλας"



Εικόνα 181: Οδεύσεις τυφλών εντός του Πάρκου «Μαρία Κάλλας»



Εικόνα 182: Οδεύσεις τυφλών εντός του Πάρκου «Μαρία Κάλλας» (2^η λήψη)



Εικόνα 183: Παιδική Χαρά εντός του Πάρκου "Μαρία Κάλλας"



Εικόνα 184: Στάση "Στροφή Μελισσίων"

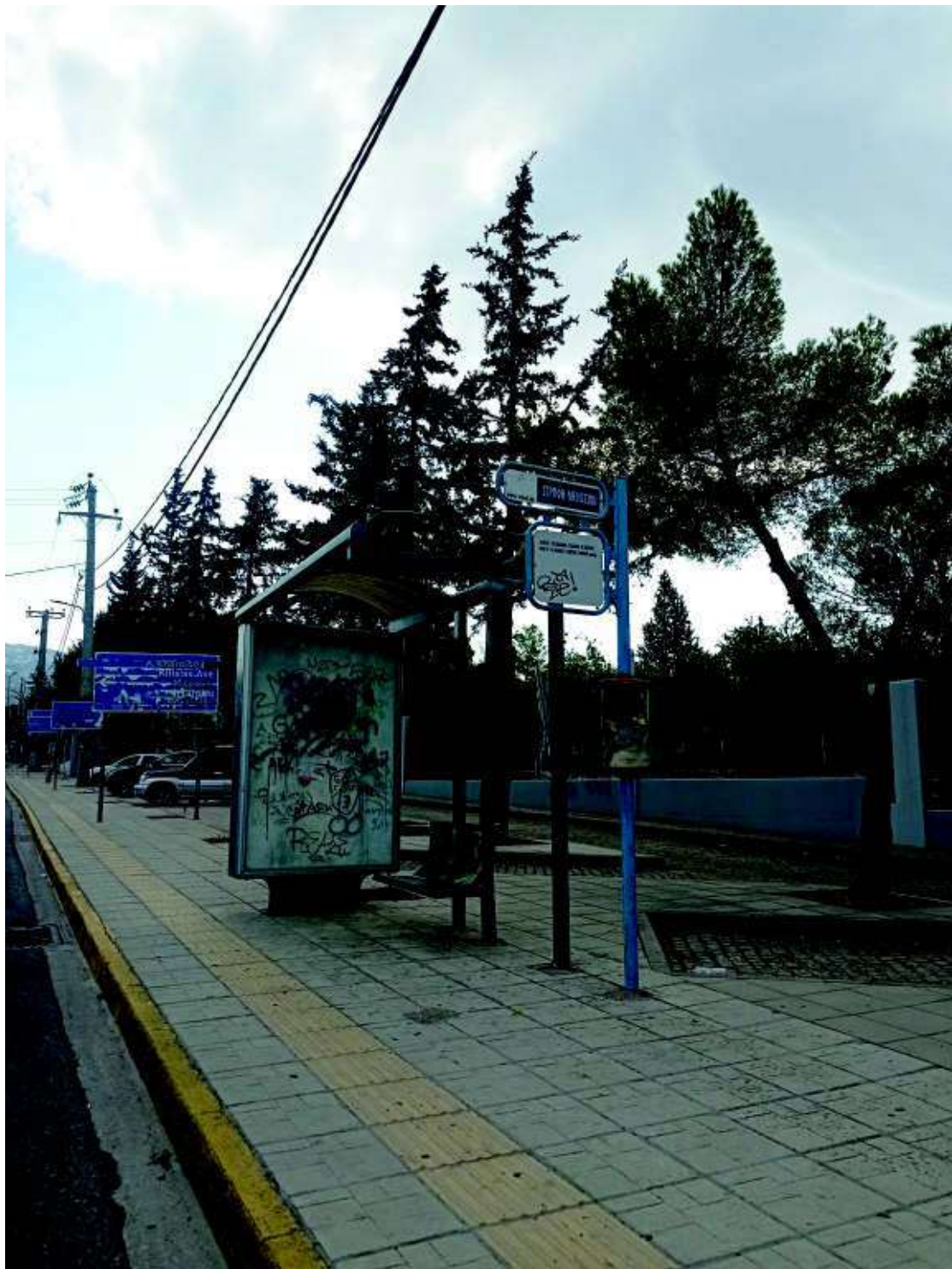

Εικόνα 185: Στάση "Ναυτική Βάση" (προς Δήμο Χαλανδρίου)



Εικόνα 186: Χώρος Στάθμευσης με Θέση Στάθμευσης ΑμΕΑ πίσω από τη Στάση "Ναυτική Βάση" (προς Δήμο Χαλανδρίου)



Εικόνα 187: Στάση "Ναυτική Βάση" (προς Δήμος Πεντέλης)



Εικόνα 188: Βορείου Ηπείρου & Μεταμορφώσεως του Σωτήρος



Εικόνα 189: Στάση Ξάνθου (προς Δήμο Χαλανδρίου)



Εικόνα 190: Στάση Ξάνθου (προς Δήμο Πεντέλης)



Εικόνα 191: Πάρκο «Φιλικής Εταιρίας»



Εικόνα 192: Είσοδος πάρκου 'Φιλικής Εταιρίας'



Εικόνα 193: Χώρος Στάθμευσης γηπέδου αντισφαίρισης (οδ. Σκαλκώτα)



Εικόνα 194: Είσοδος προς τα γήπεδα αντισφαίρισης (οδ. Σκαλκώτα)



Εικόνα 195: Είσοδος προς τα γήπεδα αντισφαίρισης (οδ. Μητροπούλου)



Εικόνα 196: Στάση Διός



Εικόνα 197: 4ος Παιδικός Σταθμός



Εικόνα 198: Στάση «Σχολείο»



Εικόνα 199: Θέση στάθμευσης ΑμεΑ (πλησίον στάσης «Σχολείο»)



Εικόνα 200: Είσοδος 3^{ου} Γυμνασίου



Εικόνα 201: Στάση Ερμού (οδ. Βορείου Ηπείρου)



Εικόνα 202: Στάση Ερμού (Λεωφ. Αναπαύσεως)

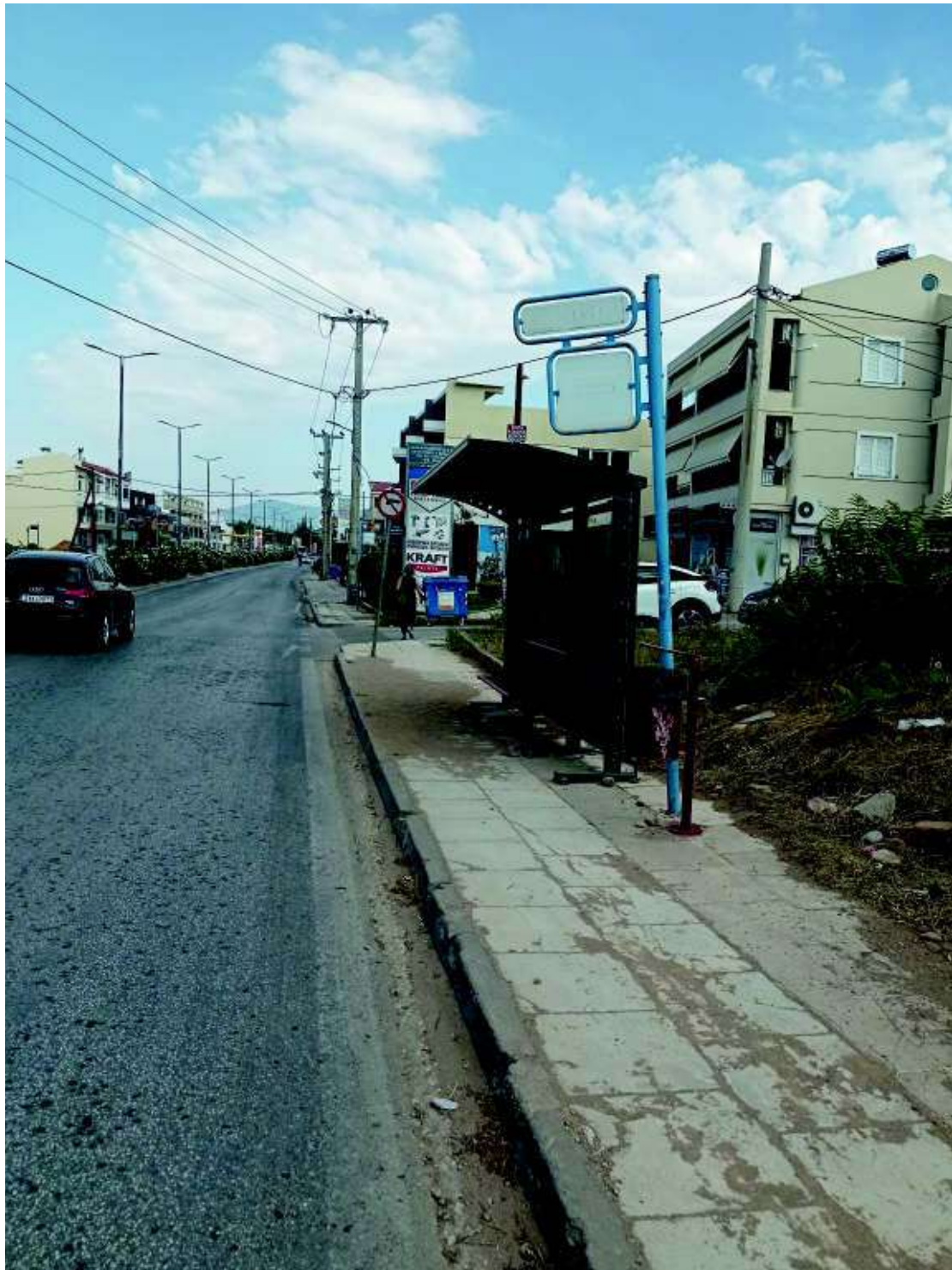

Εικόνα 203: Στάση Αλφειού



Εικόνα 204: Στάση Τέρμα (Αλφειού)



Εικόνα 205: Στάση Αγράφων



Εικόνα 206: Στάση Διός (Λεωφ. Αναπαύσεως)



Εικόνα 207: Είσοδος στο προαύλιο χώρο του 2ου Δημοτικού



Εικόνα 208: Είσοδος 2ου Δημοτικού από οδ. Κυπρίων Αγωνιστών



Εικόνα 209: Είσοδος 2ου Δημοτικού από οδ. Παλαιών Πατρών Γερμανού



Εικόνα 210: 2ο Νηπιαγωγείο



Εικόνα 211: 2ος Παιδικός Σταθμός - ΚΔΑΠ ΑΜΕΑ "ΚΡΙΚΟΣ"



Εικόνα 212: 2ο Παράρτημα ΚΕΠ



Εικόνα 213: Στάση Μάρκου Μπότσαρη



Εικόνα 214: Παιδική Χαρά 2ου Παιδικού Σταθμού



Εικόνα 215: Πλατεία Καλαβρύτων



Εικόνα 216: Πλατεία 28ης Οκτωβρίου (είσοδος από Αθ. Διάκου)



Εικόνα 217: Πλατεία 28ης Οκτωβρίου (είσοδος από Παλαιών Πατρών Γερμανού)



Εικόνα 218: Στάση Μεταμόρφωσης



Εικόνα 219: Θέσεις Στάθμευσης ΑΜΕΑ (Μεταμόρφωσης του Σωτήρος)



Εικόνα 220: Όδευση και προαύλιο Ι.Ν. Μεταμόρφωσης του Σωτήρος



Εικόνα 221: Στάση Θέατρο



Εικόνα 222: Είσοδος Θεάτρου "Νταμάρι"



Εικόνα 223: Στάση Πλατεία 25ης Μαρτίου



Εικόνα 224: Στάση Πλατεία 25ης Μαρτίου (είσοδος πλατείας)



Εικόνα 225: Είσοδος Πλατείας 25^{ης} Μαρτίου

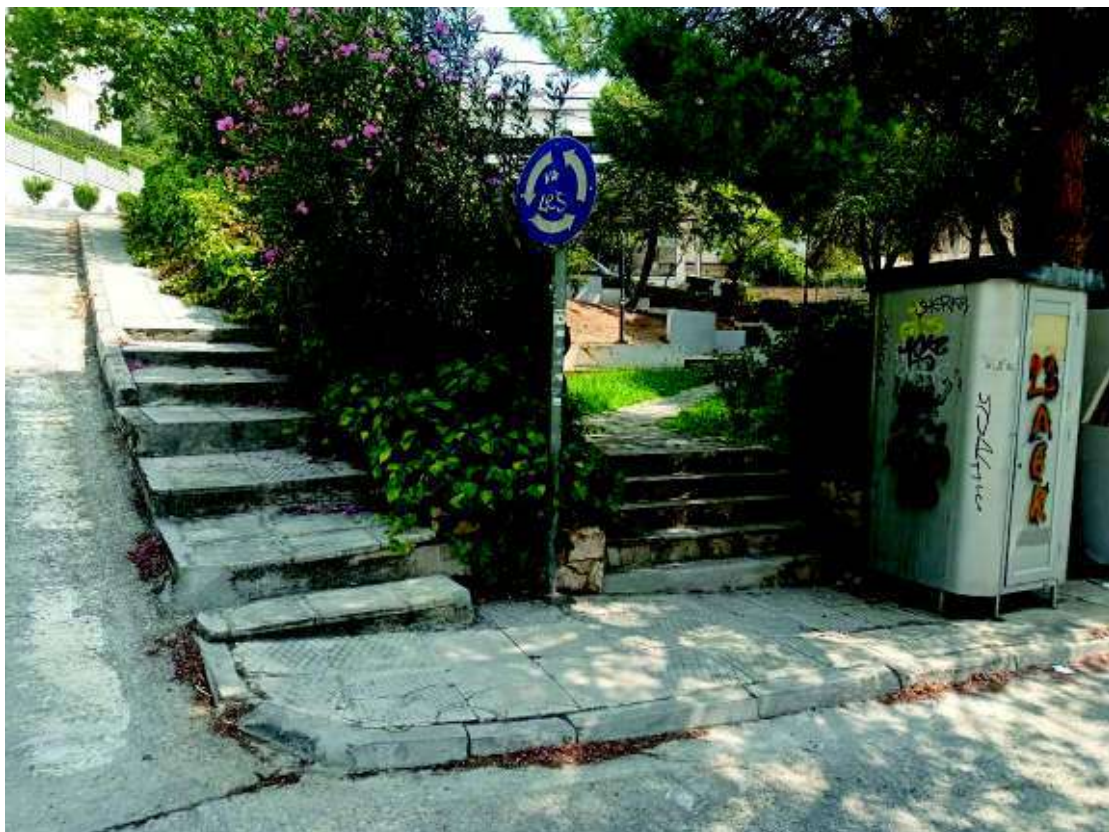

Εικόνα 226: Αστική νησίδα (Παπαφλέσσα)



Εικόνα 227: Είσοδος Περιαστικού Άλσους (από Παπαφλέσσα)



Εικόνα 228: Είσοδος Περιαστικού Άλσους (από Λ. Πεντέλης)



Εικόνα 229: Στάση Μαγείρινα



Εικόνα 230: Στάση Παύλου Μελά



Εικόνα 231: Στάση Θεάτρου



Εικόνα 232: Στάση Πάτημα



ΠΑΡΑΡΤΗΜΑ Ι: ΑΝΑΛΥΤΙΚΗ ΠΕΡΙΓΡΑΦΗ
ΣΗΜΕΙΩΝ ΚΑΤΑ ΤΗΝ ΕΡΕΥΝΑ ΠΕΔΙΟΥ

Πίνακας 12: Αναλυτική περιγραφή υφιστάμενης κατάστασης ανά σημείο

α/α Σημείου	α/α Φωτογραφία παραδοτέου	Όνομα	Διεύθυνση	Τύπος	Χρήση	Πρόσβαση	Περιγραφή
1	23	Θέση Στάθμευσης ΑμΕΑ	Δωδεκανήσου	1	0	0	Δεν υπάρχει διαγράμμιση στο οδόστρωμα και ράμπα προς το πεζοδρόμιο
2	24	Χώρος Πρασίνου	Λεωφ. Αττικής	5	0	0	Δεν υπάρχει όδευση τυφλών και ράμπες περιμετρικά του χώρου
3	25	Στάση Φλωρίνης	25ης Μαρτίου	4	0	1	Δεν υπάρχει όδευση τυφλών και αστικός εξοπλισμός ΑΜΕΑ
4	26	Είσοδος 1ου Νηπιαγωγείου	Γράμμου	3	0	1	Δεν υπάρχει όδευση τυφλών προς την είσοδο
5	27	Στάση Αττική Οδός	Λεωφ. Πεντέλης	4	0	1	Δεν υπάρχει αστικός εξοπλισμός για ΑΜΕΑ
6	28	Χώρος Στάθμευσης	Αγαμέμνωνος	1	0	0	Δεν υπάρχει καμία υποδομή προσβασιμότητας
7	29	Ελεύθερος Χώρος	Ρεματιάς	5	0	0	Δεν υπάρχει καμία υποδομή προσβασιμότητας
8	30	Στάση Περιχαρούς (ρεύμα καθόδου)	Λεωφ. Πεντέλης	4	0	1	Δεν υπάρχει αστικός εξοπλισμός για ΑΜΕΑ
9	31	Στάση Περιχαρούς (ρεύμα ανόδου)	Λεωφ. Πεντέλης	4	0	1	Δεν υπάρχει αστικός εξοπλισμός για ΑΜΕΑ
10	32	Χώρος Πρασίνου	28ης Οκτωβρίου	5	0	0	Υπάρχουν εμπόδια και φθορές λόγω φύτευσης περιμετρικά των χώρων
11	33	Παιδική Χαρά	28ης Οκτωβρίου και Γράμμου	5	0	1	Δεν υπάρχει όδευση τυφλών προς την είσοδο

12	34	Στάση Εθνικής Αντιστάσεως	28ης Οκτωβρίου	4	0	1	Δεν υπάρχει όδευση τυφλών
13	35	Πλατεία Ηρώων	28ης Οκτωβρίου	5	0	0	Δεν υπάρχουν διαβάσεις, ράμπες και όδευση τυφλών εντός της πλατείας
14	36	Στάση 3η Βριλησίων	28ης Οκτωβρίου	4	0	0	Η ράμπα που οδηγεί στη στάση έχει φθορές και δεν υπάρχει όδευση τυφλών
15	37	Δημαρχείο	Δημητρίου Βερνάρδου	3	0	0	Υπάρχουν εμπόδια μπροστά από τη ράμπα και δεν υπάρχει όδευση τυφλών προς την είσοδο
16	38	Θέση Στάθμευσης ΑμΕΑ δίπλα από την είσοδο του Δημαρχείου	Δημητρίου Βερνάρδου	1	0	0	Υπάρχουν εμπόδια μπροστά από τη σήμανση χώρου στάθμευσης ΑΜΕΑ
17	39	Παιδική Χαρά Αναλήψεως και Δωδεκανήσου - Είσοδος από Δωδεκανήσου	Δωδεκανήσου	5	0	1	Δεν υπάρχει όδευση τυφλών προς την είσοδο
	40	Παιδική Χαρά Αναλήψεως και Δωδεκανήσου - Είσοδος από Αναλήψεως	Αναλήψεως				
18	41	Γήπεδο χειροσφαίρισης	Δωδεκανήσου	5	0	1	Δεν υπάρχει όδευση τυφλών προς την είσοδο
19	42	Αστυνομικό τμήμα	Κονίτσης	3	0	0	Δεν υπάρχουν ράμπες και όδευση τυφλών προς την είσοδο
20	43	Ι.Ν. Αναλήψεως	Αναλήψεως	3	0	0	Δεν υπάρχει ράμπα στην είσοδο του κτιρίου

21	44	Θέση Στάθμευσης ΑμΕΑ	Αναλήψεως	1	0	1	Η διαγράμμιση στο έδαφος δεν είναι ευδιάκριτη
22	45	Πλατεία Αναλήψεως	Αναλήψεως	5	1	1	Δεν υπάρχει ράμπα για την είσοδο στο χώρο
23	46	Στάση Βριλήσσια (ρεύμα ανόδου)	Λεωφ. Πεντέλης	4	0	0	Υπάρχουν εμπόδια και φθορές λόγω φύτευσης
	47	Στάση Βριλήσσια - 2η λήψη (ρεύμα ανόδου)					
24	48	Στάση Βριλήσσια (ρεύμα καθόδου)	Λεωφ. Πεντέλης	4	0	1	Δεν υπάρχει αστικός εξοπλισμός για ΑΜΕΑ
25	49	Πλατεία Ελευθερίας	Ομήρου	5	1	0	Δεν υπάρχει ράμπα και όδευση τυφλών προς την είσοδο
26	50	Χώρος Πρασίνου	Τροίας	5	0	0	Υπάρχουν εμπόδια και φθορές λόγω φύτευσης περιμετρικά των χώρων
27	51	Επιμήκης (παράλληλος της οδού) χώρος Πρασίνου	Τροίας	5	0	0	Υπάρχουν φθορές και δεν υπάρχει όδευση τυφλών
28	52	Χώρος Πρασίνου στο πεζοδρόμιο	Σπάρτης	5	0	0	Υπάρχουν φθορές στη ράμπα και δεν υπάρχει όδευση τυφλών
29	53	Θέση Στάθμευσης ΑμΕΑ	Αίαντος	1	0	0	Εκτός από τη σήμανση δεν υπάρχει καμία άλλη υποδομή προσβασιμότητας
30	54	Χώρος Στάθμευσης πλησίον του ρέματος Πολυδρόσου Πεντέλης Χαλανδρίου.	Οδυσσέως	1	0	0	Δεν υπάρχει καμία υποδομή προσβασιμότητας

31	55	Διάβαση στην Πλατεία Αγίας Λαύρας	Κύπρου και Γράμμου	5	0	0	Δεν υπάρχουν ράμπες στα πεζοδρόμια που βρίσκεται η διάβαση
	56	Τμήμα Πλατείας Αγίας Λαύρας με φυτευμένο χώρο πρασίνου					Εμπόδιο λόγω στάθμευσης αυτοκινήτου πάνω στο πεζοδρόμιο - Δεν υπάρχει ράμπα και όδευση τυφλών
	57	Τμήμα Πλατείας Αγίας Λαύρας με αστικό εξοπλισμό					Εμπόδια στο πεζοδρόμιο λόγω φύτευσης - Δεν υπάρχει ράμπα και όδευση τυφλών
	58	Αστική Νησίδα Πλατείας Αγίας Λαύρας					Δεν υπάρχει καμία υποδομή προσβασιμότητας
32	59	Παιδική Χαρά Αγίου Παντελεήμωνος	Κύπρου	5	0	0	Δεν υπάρχει ράμπα και όδευση τυφλών προς την είσοδο
33	60	Όδευση προς είσοδο Πάρκου Αγίου Παντελεήμωνος	Κύπρου και Κονίτσης	5	0	0	Δεν υπάρχουν ράμπες και οδεύσεις τυφλών στα πεζοδρόμια
34	61	Στάση Φλωρίνης	Κύπρου	4	0	0	Δεν υπάρχει ράμπα και όδευση τυφλών
35	62	Είσοδος Ι.Ν. Αγίου Παντελεήμωνος	Κύπρου	3	0	0	Δεν υπάρχει ράμπα και όδευση τυφλών προς την είσοδο
36	63	Είσοδος 1ου Δημοτικού	Φλωρίνης	3	0	1	Δεν υπάρχει όδευση τυφλών προς την είσοδο του χώρου

37	64	Οργανισμός Κοινωνικής Προστασίας και Αλληλεγγύης	Λεωφ. Πεντέλης	3	0	0	Δεν υπάρχει ράμπα και όδευση τυφλών προς την είσοδο
38	65	Στάση Διασταύρωση Σισμανόγλειου (κάθοδος προς Αττική οδό)	Λεωφ. Πεντέλης	4	0	1	Δεν υπάρχει αστικός εξοπλισμός για ΑΜΕΑ
39	66	Στάση Λεωφόρος Πεντέλης	Σισμανογλείου	4	0	0	Δεν υπάρχουν ράμπες και όδευση τυφλών
40	67	Αστικό Πράσινο	Σισμανογλείου & Πατρόκλου	5	0	1	Υπάρχουν φθορές πεζοδρόμιου
41	68	ΚΕΠ	Σισμανογλείου	3	0	1	Δεν υπάρχει ράμπα και όδευση τυφλών προς την είσοδο
42	69	Παιδική Χαρά Πάριδος	Διομήδους	5	0	1	Φθορές και εμπόδια στο πεζοδρόμιο λόγω φύτευσης - Δεν υπάρχει όδευση τυφλών
43	70	Πάρκο Ρεματιάς (με εξοπλισμό γυμναστικής)	Ανώνυμη οδός	5	0	1	Δεν υπάρχει όδευση τυφλών περιμετρικά του χώρου
44	71	Παιδική χαρά – Λήψη από Αυλίδος	Αυλίδος	5	0	0	Υπάρχουν εμπόδια λόγω φύτευσης σε όλες τις εισόδους - Δεν υπάρχει όδευση τυφλών περιμετρικά του χώρου και εντός του χώρου
	72	Παιδική χαρά - Είσοδος από Τροίας	Τροίας				
	73	Παιδική χαρά - Είσοδος από Τροίας (2η είσοδος)	Τροίας				
	74	Παιδική χαρά - Λήψη από Τειρεσίου	Τειρεσίου				
45	75	Όδευση προς είσοδος 3ου Νηπιαγωγείου	Τειρεσίου	3	0	1	Δεν υπάρχει ράμπα και όδευση τυφλών μπροστά στην είσοδο

46	76	Όδευση προς είσοδο 4ου Δημοτικού	Τειρεσίου και Σπάρτης	3	0	1	Δεν υπάρχει ράμπα και όδευση τυφλών μπροστά στην είσοδο
47	77	Στάση Μπακογιάννη (ρεύμα καθόδου)	Λεωφ. Πεντέλης	4	0	0	Υπάρχουν φθορές πεζοδρομίου - Δεν υπάρχει αστικός εξοπλισμός
48	78	Στάση Μπακογιάννη (ρεύμα ανόδου)	Λεωφ. Πεντέλης	4	0	0	Φθορές και καταστροφές πεζοδρομίου - δεν υπάρχει αστικός εξοπλισμός
49	79	Αστικό Πράσινο	Μακεδονίας	5	0	0	Δεν υπάρχει ράμπα και όδευση τυφλών περιμετρικά του χώρου
	80	Αστικό Πράσινο (Μακρινή λήψη)					
50	81	Στάση Μακεδονίας	25ης Μαρτίου	4	0	1	Δεν υπάρχει όδευση τυφλών
51	82	Συστεγαζόμενα 5ο Νηπιαγωγείο και 3ο Δημοτικό	Κρήτης	3	0	1	Δεν υπάρχει όδευση τυφλών προς την είσοδο
52		Συστεγαζόμενα 5ο Νηπιαγωγείο και 3ο Δημοτικό		3	0	1	Δεν υπάρχει όδευση τυφλών προς την είσοδο
53	83	Είσοδος πλατείας Μάνου Χατζιδάκι	Κρήτης	5	1	1	Δεν υπάρχει όδευση τυφλών στην όδευση εντός της πλατείας
54	84	Παιδική Χαρά εντός της πλατείας Μάνου Χατζιδάκι	25ης Μαρτίου	5	0	1	Δεν υπάρχει όδευση τυφλών προς την είσοδο
55	85	Είσοδος 3ου Παιδικού Σταθμού	Προποντίδας	3	0	1	Δεν υπάρχει όδευση τυφλών προς την είσοδο
56	86	Στάση Σαλαμίνας	25ης Μαρτίου	4	0	1	Δεν υπάρχει όδευση τυφλών και πλήρης αστικός εξοπλισμός
57	87	Στάση 4η Βριλησίων	28ης Οκτωβρίου	4	0	1	Δεν υπάρχει όδευση τυφλών και πλήρης αστικός εξοπλισμός

58	88	Στάση 28ης Οκτωβρίου	Θερμοπύλων	4	0	0	Υπάρχουν φθορές και εμπόδια στο πεζοδρόμιο λόγω φύτευσης - Μη επαρκές πλάτος πεζοδρομίου - Δεν υπάρχουν ράμπες και οδεύσεις τυφλών - Δεν υπάρχει πλήρης αστικός εξοπλισμός
59	89	Στάση Μακεδονία	28ης Οκτωβρίου	4	0	1	Δεν υπάρχει όδευση τυφλών και πλήρης αστικός εξοπλισμός
60	90	Υπαίθριος χώρος προς διαμόρφωση Παιδικής Χαράς	28ης Οκτωβρίου & Θράκης	5	0	0	Δεν υπάρχει καμία υποδομή προσβασιμότητας εντός του χώρου - Δεν υπάρχει ράμπα και όδευση τυφλών επί του πεζοδρομίου
61	91	Πλατεία Τσάτσου Κωνσταντίνου	28ης Οκτωβρίου	5	1	0	Δεν υπάρχει ράμπα και όδευση τυφλών περιμετρικά και προς την είσοδο του χώρου
62	92	Όδευση προς Στάση Θράκης	28ης Οκτωβρίου	4	0	1	Δεν υπάρχει όδευση τυφλών
63	93	Στάση Επτανήσου	Αγίου Αντωνίου	4	0	1	Δεν υπάρχει όδευση τυφλών και πλήρης αστικός εξοπλισμός
64	94	Στάση Αγίου Αντωνίου	Αναλήψεως	4	0	0	Δεν υπάρχουν ράμπες και όδευση τυφλών - Υπάρχουν εμπόδια στο πεζοδρόμιο
65	95	Αστικό Πράσινο	Αναλήψεως & Θράκης	5	0	0	Το πεζοδρόμιο έχει έντονες φθορές - Δεν υπάρχουν ράμπες και όδευση τυφλών
66	96	Στάση Σαλαμίνας	Αναλήψεως	4	0	0	Δεν υπάρχουν ράμπες και όδευση τυφλών - δεν υπάρχει αστικός εξοπλισμός ΑΜΕΑ

67	97	Στάση Αναλήψεως	Θερμοπυλών	4	0	1	Μικρό πλάτος πεζοδρομίου - Εμπόδια στο πεζοδρόμιο - Δεν υπάρχει όδευση τυφλών - Δεν υπάρχει αστικός εξοπλισμός ΑΜΕΑ
68	98	Πλατεία Ανδρόνικου	Κύπρου και Μακεδονίας	5	1	1	Δεν υπάρχει όδευση τυφλών περιμετρικά και εντός του χώρου
	99	Πλατεία Ανδρόνικου - μακρινή λήψη	Μακεδονίας				
69	100	Στάση Σχολείο	Μακεδονίας	4	0	1	Δεν υπάρχει όδευση τυφλών και αστικός εξοπλισμός ΑΜΕΑ
70	101	Είσοδος 1ου Λυκείου	Μακεδονίας	3	0	1	Δεν υπάρχει όδευση τυφλών προς την είσοδο
71	102	Είσοδος 1ου Γυμνασίου	Μακεδονίας	3	0	1	Δεν υπάρχει όδευση τυφλών προς την είσοδο
72	103	Στάση Πλαταιών	Κύπρου	4	0	0	Δεν υπάρχουν ράμπες και όδευση τυφλών - δεν υπάρχει αστικός εξοπλισμός ΑΜΕΑ
73	104	Στάση Κύπρου	Κύπρου	4	0	0	Δεν υπάρχει όδευση τυφλών - δεν υπάρχει αστικός εξοπλισμός ΑΜΕΑ
74	105	Χώρος Πρασίνου	Αγίου Αντωνίου & Πίνδου	5	0	0	Δεν υπάρχουν πεζοδρόμια με ράμπες και οδεύσεις τυφλών περιμετρικά ή εντός του χώρου πρασίνου
75	106	Σημείο αστικού πρασίνου	Αγίου Αντωνίου & Πίνδου	5	0	1	Δεν υπάρχει όδευση τυφλών επί του πεζοδρομίου
76	107	Σημείο αστικού πρασίνου	Πάρνηθας & Αχελώου	5	0	1	Φθορές στη ράμπα - Δεν υπάρχει όδευση τυφλών στον πεζόδρομο
77	108	Αστικό Πράσινο	Υμμηττού & Αχελώου	5	0	1	Δεν υπάρχει όδευση τυφλών στον πεζόδρομο

78	109	Παιδική Χαρά εντός Πάρκου Τρίτση	Υμηττού & Αχελώου	5	0	1	Δεν υπάρχει όδευση τυφλών προς την είσοδο
79	110	Είσοδος στο Πάρκο Τρίτση	Υμηττού & Αχελώου	5	1	1	Δεν υπάρχει όδευση τυφλών προς την είσοδο
80	111	Όδευση προς στάση Υμηττού (ρεύμα καθόδου)	Μακεδονίας	4	0	1	Δεν υπάρχει όδευση τυφλών
81	112	Στάση Υμηττού (ρεύμα ανόδου)	Θερμοπυλών	4	0	0	Μη επαρκές πλάτος πεζοδρομίου - Εμπόδια λόγω κάδων - Δεν υπάρχει όδευση τυφλών και αστικός εξοπλισμός ΑΜΕΑ
82	113	Χώρος Πρασίνου	Πίνδου & Μαραθώνος	5	0	0	Δεν υπάρχουν ράμπες, διάβαση και όδευση τυφλών - Το πεζοδρόμιο έχει εμπόδια
83	114	Είσοδος Πάρκου Μίκης Θεοδωράκης	Π. Μπακογιάννη	5	1	1	Δεν υπάρχει ράμπα στη διάβαση του πάρκου - Δεν υπάρχει όδευση τυφλών περιμετρικά και εντός του πάρκου
84	115	Παιδική Χαρά εντός του Πάρκου "Μίκης Θεοδωράκης"	Π. Μπακογιάννη	5	0	1	Δεν υπάρχει όδευση τυφλών προς την είσοδο
85	116	Χώρος Στάθμευσης Πάρκου Μίκης Θεοδωράκης	Π. Μπακογιάννη	1	0	1	Δεν υπάρχει διαγράμμιση θέσης στάθμευσης ΑμΕΑ
	117	Χώρος Στάθμευσης Πάρκου Μίκης Θεοδωράκης - 2η λήψη					
86	118	Θέση Στάθμευσης ΑμΕΑ	Π. Μπακογιάννη	1	0	2	Υπάρχει ράμπα και διαγράμμιση θέσης στάθμευσης ΑΜΕΑ

87	119	Στάση Μαινάλου (ρεύμα ανόδου)	Θερμοπυλών	4	0	1	Δεν υπάρχει όδευση τυφλών - δεν υπάρχει αστικός εξοπλισμός ΑΜΕΑ
88	120	Στάση Μαινάλου (ρεύμα καθόδου)	Σαλαμίνας	4	0	0	Δεν υπάρχει ράμπα και όδευση τυφλών
89	121	Στάση Ολύμπου	Ολύμπου	4	0	1	Δεν υπάρχει όδευση τυφλών - δεν υπάρχει αστικός εξοπλισμός ΑΜΕΑ
90	122	Στάση Θερμοπύλων	Ολύμπου	4	0	0	Δεν υπάρχει ράμπα και όδευση τυφλών - δεν υπάρχει αστικός εξοπλισμός ΑΜΕΑ
91	123	Πάρκο Ικάρων	Αχελώου & Ικάρου	5	0	0	Δεν υπάρχει καμία υποδομή προσβασιμότητας
92	124	Παιδική Χαρά Αργοναυτών	Ταυγέτου	5	0	0	Δεν υπάρχει διάβαση, ράμπα και όδευση τυφλών
93	125	Όδευσης προς είσοδο στο Πάρκο Ιάσωνος	Αργοναυτών	5	0	1	Δεν υπάρχει διάβαση και όδευση τυφλών
94	126	Πάρκο Σοφοκλέους	Σοφοκλέους	5	0	1	Δεν υπάρχει πεζοδρόμιο από τη πλευρά του δρόμου - Δεν υπάρχει όδευση τυφλών στο πεζόδρομο
95	127	Στάση Κισσάβου	Αλφείου	4	0	1	Δεν υπάρχει όδευση τυφλών - δεν υπάρχει αστικός εξοπλισμός ΑΜΕΑ
96	128	Πάρκο Σπύρου Λούη	Κισσάβου	5	0	0	Δεν υπάρχει όδευση τυφλών περιμετρικά και εντός του χώρου
97	129	Κλειστό Γυμναστήριο "Σπύρου Λούη" και Γήπεδο ποδοσφαίρου Δημοτικού Σταδίου Βριλησίων	Κισσάβου και Ολυμπιονικών	3	0	1	Υπάρχουν εμπόδια και φθορές πεζοδρομίου - Δεν υπάρχει όδευση τυφλών

98	130	Στάση Σχολείο	Αλφείου	4	0	0	Δεν υπάρχει ράμπα και όδευση τυφλών
99	131	Είσοδος 5ου Δημοτικού Σχολείου	Αλφείου	3	0	1	Δεν υπάρχει όδευση τυφλών
	132	Όδευση προς είσοδο 5ου δημοτικού σχολείου					
100	133	Χώρος Στάθμευσης 5ου Δημοτικού & 4ου Νηπιαγωγείου	Χελμού	1	0	1	Δεν υπάρχει διαγράμμιση θέσεων στάθμευσης
101	134	Είσοδος 4ου Νηπιαγωγείου	Αρετής	3	0	1	Δεν υπάρχει όδευση τυφλών
102	135	Πάρκο Αθηνάς	Αθηνάς	5	0	0	Δεν υπάρχει καμία υποδομή προσβασιμότητας
103	136	Χώρος Πρασίνου	Διός & Προμηθέως	5	0	0	Περιμετρικά του χώρου υπάρχουν φθορές και εμπόδια επί του πεζοδρομίου - Δεν υπάρχουν ράμπες και όδευση τυφλών
104	137	Πάρκο Διός	Διός	5	0	1	Δεν υπάρχει όδευση τυφλών στο πεζόδρομο
105	138	Χώρος Πρασίνου	Ρέας & Θερμοπυλών	5	0	0	Φθορές και εμπόδια στο πεζοδρόμιο - Δεν υπάρχουν ράμπες και όδευση τυφλών
106	139	Χώρος Πρασίνου	Ήρας	5	0	0	Δεν υπάρχει καμία υποδομή προσβασιμότητας
107	140	Πάρκο Ήρας	Ήρας	5	0	1	Υπάρχει ισόπεδη πρόσβαση από το οδόστρωμα στο πάρκο
108	141	Παιδική Χαρά εντός Πάρκου Ήρας	Ήρας	5	0	1	Υπάρχει ισόπεδη πρόσβαση από το οδόστρωμα στο πάρκο

109	142	Στάση 2ης Κισσάβου	Κισσάβου	4	0	1	Δεν υπάρχει όδευση τυφλών επί του πεζοδρομίου
	143	Όδευση από την απέναντι πλευρά προς τη 2η Κισσάβου					
110	144	Χώρος πρασίνου (πίσω από τη στάση 2ης Κισσάβου)	Κισσάβου	5	0	1	Μη επαρκές πλάτος πεζοδρομίου - Δεν υπάρχει όδευση τυφλών
111	145	Χώρος πρασίνου	Κισσάβου	5	0	1	Μη επαρκές πλάτος πεζοδρομίου - Δεν υπάρχει όδευση τυφλών
112	146	Χώρος Πρασίνου	Προμηθέως & Ροδόπης	5	0	0	Δεν υπάρχει καμία υποδομή προσβασιμότητας
113	147	Σημείο Πρασίνου	Προμηθέως και Ροδόπης	5	0	0	Δεν υπάρχει καμία υποδομή προσβασιμότητας
114	148	Χώρος Πρασίνου	Προμηθέως	5	0	0	Δεν υπάρχει καμία υποδομή προσβασιμότητας
115	149	Χώρος Πρασίνου	Προμηθέως & Αγίου Νικολάου	5	0	0	Δεν υπάρχει καμία υποδομή προσβασιμότητας
116	150	Χώρος Πρασίνου	Προμηθέως & Μητροπούλου	5	0	0	Δεν υπάρχει καμία υποδομή προσβασιμότητας
117	151	Στάση Μητροπούλου	Μητροπούλου	4	0	1	Δεν υπάρχει όδευση τυφλών
118	152	Είσοδος χώρου άθλησης - γηπέδου ποδοσφαίρου	Καλλιανού	3	1	0	Δεν υπάρχει ράμπα και όδευση τυφλών
119	153	Όδευση προς στάση Ροδόπης	Ροδόπης	4	0	0	Δεν υπάρχει ράμπα, όδευση τυφλών και αστικός εξοπλισμός ΑΜΕΑ

120	154	Είσοδος 2ου Λυκείου Βριλησίων	Βαλτετσίου	3	0	0	Δεν υπάρχει ράμπα στην είσοδο - δεν υπάρχει όδευση τυφλών προς την είσοδο του σχολείου
121	155	Θέση Στάθμευσης ΑΜΕΑ 2ου Γυμνασίου	Βαλτετσίου	1	0	0	Στη θέση στάθμευσης δεν υπάρχει διαγράμμιση και δεν υπάρχει ράμπα
122		Είσοδος 2ου Γυμνασίου	Βαλτετσίου	3	0	0	Στην είσοδο του 2ου Γυμνασίου δεν υπάρχει όδευση τυφλών
123	156	Χώρος Στάθμευσης 12 Αποστόλων	Ροδόπης	1	0	0	Δεν υπάρχουν ράμπες στο χώρο στάθμευσης και διαγράμμιση θέσεων στάθμευσης ΑΜΕΑ
124		Παιδική Χαρά 12 Αποστόλων	Ταυγέτου	5	0	1	Δεν υπάρχουν ράμπες στη διάβαση, καθώς και όδευση τυφλών περιμετρικά του πάρκου
125	157	Ι.Ν. Αγίων 12 Αποστόλων	Ταυγέτου	3	0	0	Δεν υπάρχει ράμπα και όδευση τυφλών προς την είσοδο / Δεν υπάρχει εξοπλισμός ΑμεΑ για είσοδο στο ναό
126	158	Προαύλιο Ι.Ν. Αγίων 12 Αποστόλων	Ταυγέτου και Ροδόπης	5	0	0	Δεν υπάρχει ράμπα για άνοδο στο προαύλιο από το δρόμο / Δεν υπάρχει όδευση τυφλών εντός του προαυλίου και περιμετρικά από αυτό
127	159	Είσοδος πάρκου Ποδηλάτων	Ταυγέτου	5	0	1	Δεν υπάρχει όδευση τυφλών στη πρόσοψη του πάρκου

128		Χώρος Στάθμευσης Πάρκου		1	0	1	Δεν υπάρχει διαγράμμιση θέσης στάθμευσης ΑΜΕΑ
129	160	Πάρκο Ποδηλάτων	Ταυγέτου				Δεν υπάρχει όδευση τυφλών εντός του πάρκου
130	161	Πάρκο Ορεστιάδας	Ξάνθης	5	0	1	Δεν υπάρχει όδευση τυφλών περιμετρικά του πάρκου
131	162	Είσοδος παιδικής χαράς (Πάρκο Ορεστιάδας)	Ορεστιάδας	5	0	0	Υπάρχουν φθορές λόγω χωμάτινης επιφάνειας - Δεν υπάρχει όδευση τυφλών
132	163	Ανοικτά γήπεδα καλαθοσφαίρισης / πετοσφαίρισης	Ανώνυμη οδός	5	0	1	Μη επαρκές πλάτος πεζοδρομίου - Δεν υπάρχει όδευση τυφλών
133	164	Ανοικτά γήπεδα καλαθοσφαίρισης / πετοσφαίρισης	Ανώνυμη οδός	5	0	1	Μη επαρκές πλάτος πεζοδρομίου - Δεν υπάρχει όδευση τυφλών
134	165	1ος Παιδικός Σταθμός	Εθνικής Αντίστασης	3	0	1	Δεν υπάρχει όδευση τυφλών προς την είσοδο
135	166	Χώρος Στάθμευσης έξω από το 1ο Παιδικό Σταθμό	Εθνικής Αντίστασης	1	0	1	Δεν υπάρχει διαγράμμιση θέσης στάθμευσης ΑΜΕΑ
136	167	6ο Δημοτικό	Περίων	3	0	1	Δεν υπάρχει ράμπα και όδευση τυφλών
137	168	6ο Νηπιαγωγείο	Περίων	3	0	1	Δεν υπάρχει ράμπα και όδευση τυφλών

138	169	Χώρος Στάθμευσης 6ου Νηπιαγωγείου & 6ου Δημοτικού Σχολείου	Ταυγέτου	1	0	1	Δεν υπάρχει διαγράμμιση θέσης στάθμευσης ΑΜΕΑ
139	170	Χώρος Πρασίνου	Ταυγέτου & Αργυρόκαστρου	5	0	1	Δεν υπάρχουν διαβάσεις και όδευση τυφλών επι των πεζοδρομίων
140	171	Στάση Άνω Βριλήσσια	Λεωφ. Πεντέλης	4	0	1	Δεν υπάρχει αστικός εξοπλισμός για ΑΜΕΑ
141	172	Χώρος Στάθμευσης (πίσω από τη στάση Άνω Βριλήσσια)	Παράδρομος Λεωφ. Πεντέλης	1	0	0	Δεν υπάρχει διαγράμμιση θέσης στάθμευσης ΑΜΕΑ
142	173	Όδευση προς είσοδο Ψυχιατρικού Θεραπευτηρίου	Κισσάβου	2	0	1	Οι ράμπες δεν είναι σε ευθεία με τη διάβαση και δεν υπάρχει όδευση τυφλών
143	174	Χώρος Πρασίνου	Κισσάβου	5	0	0	Φθορές και εμπόδια επί του πεζοδρόμιο - Δεν υπάρχουν ράμπες και όδευση τυφλών περιμετρικά του χώρου
144	175	Πάρκο Ολυμπιονικών	Κισσάβου και Περίων	5	0	0	Δεν υπάρχουν ράμπες και όδευση τυφλών περιμετρικά του χώρου
145	176	Στάση Αθηνάς	Λεωφ. Πεντέλης	4	0	1	Δεν υπάρχει αστικός εξοπλισμός ΑΜΕΑ / Σημαντικές φθορές στον υφιστάμενο αστικό εξοπλισμό. Δεν υπάρχει ράμπα ανόδου στο πεζοδρόμιο
146	177	Πνευματικό Κέντρο Δήμου Βριλησσιών	Κισσάβου	3	0	0	Δεν υπάρχει ράμπα και όδευση τυφλών από το πεζοδρόμιο προς την είσοδο του κτιρίου

147	178	7ο Νηπιαγωγείο Βριλησίων	Πασχαλίδη	3	0	0	Εμπόδια στη ράμπα από απορρίμματα και πράσινα / Δεν υπάρχει όδευση τυφλών προς την είσοδο του κτιρίου
148	179	Τοπικό Ιατρείο Βριλησίων	Λεωφ. Πεντέλης	2	0	1	Δεν υπάρχει όδευση τυφλών προς την είσοδο
149	180	Είσοδος Πάρκου "Μαρία Κάλλας"	Καλλιανίου	5	0	2	Δεν υπάρχει διάβαση προς την είσοδο του πάρκου, δεν υπάρχει ράμπα και όδευση τυφλών μπροστά από την είσοδο
	181	Οδεύσεις τυφλών εντός του Πάρκου "Μαρία Κάλλας"	Εσωτερικό του Πάρκου Μαρίας Κάλλας				Επαρκής πρόσβαση εντός του πάρκου
	182	Οδεύσεις τυφλών εντός του Πάρκου "Μαρία Κάλλας" (2η λήψη)	Εσωτερικό του Πάρκου Μαρίας Κάλλας				Επαρκής πρόσβαση εντός του πάρκου
150	183	Παιδική Χαρά εντός του Πάρκου "Μαρία Κάλλας"	Πάρκο Μαρίας Κάλλας	5	0	1	Δεν υπάρχει όδευση τυφλών προς τη παιδική χαρά
151	184	Στάση "Στροφή Μελισσίων"	Λεωφ. Πεντέλης	4	0	1	Δεν υπάρχει αστικός εξοπλισμός για ΑΜΕΑ - Δεν υπάρχει ράμπα
152	185	Στάση "Ναυτική Βάση" (προς Δήμο Χαλανδρίου)	Λεωφ. Αναπαύσεως	4	0	1	Δεν υπάρχει αστικός εξοπλισμός για ΑμεΑ - Δεν υπάρχει ράμπα
153	186	Χώρος Στάθμευσης με Θέση Στάθμευσης ΑμεΑ πίσω από τη Στάση "Ναυτική Βάση" (προς Δήμο Χαλανδρίου)	Λεωφ. Αναπαύσεως	4	0	1	Δεν υπάρχει διαγράμμιση Θέσης Στάθμευσης ΑμεΑ

154	187	Στάση "Ναυτική Βάση" (προς Δήμος Πεντέλης)	Λεωφ. Αναπαύσεως	4	0	1	Δεν υπάρχει όδευση τυφλών / Δεν υπάρχει πλήρης αστικός εξοπλισμός ΑΜΕΑ / Δεν υπάρχει ράμπα πρόσβασης
155	188	Αστική Νησίδα	Βορείου Ηπείρου & Μεταμορφώσεως του Σωτήρως	5	0	0	Δεν υπάρχει ράμπα και όδευση τυφλών
156	189	Στάση Ξάνθου (προς Δήμο Χαλανδρίου)	Λεωφ. Αναπαύσεως	4	0	1	Δεν υπάρχει όδευση τυφλών / Δεν υπάρχει ράμπα / Δεν υπάρχει αστικός εξοπλισμός ΑΜΕΑ
157	190	Στάση Ξάνθου (προς Δήμο Πεντέλης)	Λεωφ. Αναπαύσεως	4	0	1	Δεν υπάρχει όδευση τυφλών / Εκυπηρέτηση από παρακείμενη ράμπα / Δεν υπάρχει αστικός εξοπλισμός ΑΜΕΑ / Σημαντικές φθορές του υφιστάμενου εξοπλισμού της στάσης
158	191	Πάρκο φιλικής Εταιρείας	Δημαρχείου	5	0	0	Δεν υπάρχουν ράμπες και όδευση τυφλών επί του πεζοδρομίου / Δεν υπάρχει πεζοδρόμιο στη μία πλευρά του πάρκου - εντός του πάρκου δεν υπάρχει όδευση τυφλών
	192	Είσοδος πάρκου 2η λήψη					
159	193	Χώρος Στάθμευσης γηπέδου αντισφαίρισης	Σκαλκώτα	1	0	1	Δεν υπάρχει θέση στάθμευσης ΑΜΕΑ

160	194	Είσοδος προς τα γήπεδα αντισφαίρισης	Σκαλκώτα	3	0	0	Δεν υπάρχει διάβαση προς την είσοδο / Δεν υπάρχει ράμπα εισόδου στα γήπεδα / Δεν υπάρχει όδευση τυφλών
161	195	Είσοδος προς τα γήπεδα αντισφαίρισης	Μητροπούλου	3	0	0	Δεν υπάρχει διάβαση προς την είσοδο / Δεν υπάρχει ράμπα εισόδου στα γήπεδα / Δεν υπάρχει όδευση τυφλών
162	196	Στάση Διός	Λεωφ. Αναπαύσεως	4	0	1	Δεν υπάρχει όδευση τυφλών / Δεν υπάρχει αστικός εξοπλισμός ΑΜΕΑ / Δεν υπάρχει ράμπα
163	197	4ος Παιδικός Σταθμός	Διός	3	0	0	Δεν υπάρχει διάβαση προς την είσοδο - Μη επαρκές πλάτος πεζοδρομίου που οδηγεί στην είσοδο του κτιρίου από τη μια πλευρά / Δεν υπάρχει ράμπα από το δρόμο στο πεζοδρόμιο
164	198	Στάση Σχολείο	Βορείου Ηπείρου	4	0	1	Δεν υπάρχει όδευση τυφλών
165	199	Θέση στάθμευσης ΑμεΑ (πλησίον στάσης «Σχολείο»)	Βορείου Ηπείρου	1	0	1	Δεν υπάρχει διαγράμμιση θέσης Στάθμευσης ΑΜΕΑ
166	200	Είσοδος 3ου Γυμνασίου	Αγιάσου	3	0	1	Εμπόδιο μπροστά από τη διάβαση - Δεν υπάρχει όδευση τυφλών στο πεζοδρόμιο
167	201	Στάση Ερμού	Βορείου Ηπείρου	4	0	1	Δεν υπάρχει όδευση τυφλών και πλήρης αστικός εξοπλισμός

168	202	Στάση Ερμού	Λεωφ. Αναπαύσεως	4	0	0	Δεν υπάρχει ράμπα και όδευση τυφλών - Σημαντικές φθορές στον αστικό εξοπλισμό
169	203	Στάση Αλφειού	Αλφειού	4	0	1	Δεν υπάρχει όδευση τυφλών - Δεν υπάρχει η σχάρα μετά την τοποθέτηση ειδικής προεξοχής
170	204	Στάση Τέρμα	Αλφειού	4	0	1	Δεν υπάρχει όδευση τυφλών και αστικός εξοπλισμός ΑΜΕΑ - Πολύ σημαντικές φθορές σε παλαιά ράμπα μπροστά από τη στάση
171	205	Στάση Αγράφων	Λεωφ. Αναπαύσεως	4	0	1	Δεν υπάρχει όδευση τυφλών και πλήρης αστικός εξοπλισμός
172	206	Στάση Διός	Λεωφ. Αναπαύσεως	4	0	1	Δεν υπάρχει όδευση τυφλών και πλήρης αστικός εξοπλισμός
173	207	Είσοδος στο προαύλιο χώρο του 2ου Δημοτικού	Κυπρίων Αγωνιστών	3	0	1	Δεν υπάρχει διάβαση προς την είσοδο / Δεν υπάρχει όδευση τυφλών
	208	Είσοδος 2ου Δημοτικού από οδ. Κυπρίων Αγωνιστών					Δεν υπάρχει όδευση τυφλών στο πεοδρόμιο προς την είσοδο του σχολείου
	209	Είσοδος 2ου Δημοτικού από οδ. Παλαιών Πατρών Γερμανού	Παλαιών Πατρών Γερμανού				Δεν υπάρχει διάβαση προς την είσοδο / Δεν υπάρχει όδευση τυφλών προς την είσοδο του σχολείου / δεν υπάρχει ράμπα
174	210	2ο Νηπιαγωγείο	Αθανασίου Διάκου	3	0	1	Δεν υπάρχει ράμπα - Δεν υπάρχει όδευση τυφλών στο πεζοδρόμιο προς την είσοδο

175	211	2ος Παιδικός Σταθμός - ΚΔΑΠ ΑΜΕΑ "ΚΡΙΚΟΣ"	Αθανασίου Διάκου	3	0	1	Δεν υπάρχει όδευση τυφλών από το πεζοδρόμιο προς την είσοδο - Σημαντικό εμπόδιο λόγω φύτευσης που διακόπτει το πεζοδρόμιο
176	212	2ο Παράρτημα ΚΕΠ	Αθανασίου Διάκου	3	0	1	Δεν υπάρχει όδευση τυφλών από το πεζοδρόμιο προς την είσοδο - Σημαντικό εμπόδιο λόγω φύτευσης που διακόπτει το πεζοδρόμιο
177	213	Στάση Μάρκου Μπότσαρη	Μεγάλου Αλεξάνδρου	4	0	1	Δεν υπάρχει όδευση τυφλών
178	214	Παιδική Χαρά 2ου Παιδικού Σταθμού	Μεγάλου Αλεξάνδρου	5	0	1	Υπάρχει πρόσβαση
179	215	Πλατεία Καλαβρύτων	Αθανασίου Διάκου και Καλαβρύτων	5	0	0	Δεν υπάρχει ράμπα στην είσοδο και στο πεζοδρόμιο - δεν υπάρχει όδευση τυφλών περιμετρικά της πλατείας - υπάρχουν εμπόδια επί του πεζοδρομίου
180	216	Πλατεία 28ης Οκτωβρίου	Αθανασίου Διάκου	5	1	1	Δεν υπάρχει ράμπα και όδευση τυφλών στο πεζοδρόμιο και στο πεζοδρόμιο - Δεν υπάρχει όδευση τυφλών περιμετρικά και εντός του χώρου
	217	Πλατεία 28ης Οκτωβρίου	Παλαιών Πατρών Γερμανού				

181	218	Στάση Μεταμόρφωσης	Μεταμόρφωσης του Σωτήρος	4	0	0	Εμπόδια επί του πεζοδρομίου- Δεν υπάρχει ράμπα, όδευση τυφλών και αστικός εξοπλισμός ΑΜΕΑ - Μη επαρκές πλάτος πεζοδρομίου
182	219	Θέσεις Στάθμευσης ΑΜΕΑ	Μεταμόρφωσης του Σωτήρος	1	0	1	Δεν υπάρχει διαγράμμιση των θέσεων στάθμευσης ΑΜΕΑ
183	220	Όδευση και προαύλιο Ι.Ν. Μεταμόρφωσης του Σωτήρος	Μεταμόρφωσης του Σωτήρος	3	0	1	Δεν υπάρχει όδευση τυφλών προς την είσοδο
184	221	Στάση Θέατρο	Μεταμόρφωσης του Σωτήρος	4	0	1	Δεν υπάρχει όδευση τυφλών και αστικός εξοπλισμός ΑΜΕΑ
185	222	Είσοδος Θεάτρου "Νταμάρι"	Μεταμόρφωσης του Σωτήρος	3	1	0	Κακής ποιότητας όδευση - δεν υπάρχει διάβαση, ράμπα και όδευση τυφλών
186	223	Στάση Πλατεία 25ης Μαρτίου	Μεταμόρφωσης του Σωτήρος	4	0	0	Εμπόδια επί του πεζοδρομίου / Μη επαρκές πλάτος πεζοδρομίου - Δεν υπάρχει ράμπα, όδευση τυφλών και αστικός εξοπλισμός ΑΜΕΑ
187	224	Στάση Πλατεία 25ης Μαρτίου (είσοδος πλατείας)	Μεταμόρφωσης του Σωτήρος	4	0	0	Εμπόδια επί του πεζοδρομίου - Δεν υπάρχει ράμπα, όδευση τυφλών και αστικός εξοπλισμός ΑΜΕΑ

188	225	Είσοδος Πλατείας 25ης Μαρτίου	Μεταμόρφωσης του Σωτήρος	5	1	0	Δεν υπάρχει ράμπα και όδευση τυφλών περιμετρικά και εντός του χώρου
189	226	Αστική Νησίδα	Παπαφλέσσα	5	0	0	Καμία υποδομή προσβασιμότητας
190	227	Είσοδος Περιαστικού Άλσους	Παπαφλέσσα	5	1	0	Καμία υποδομή προσβασιμότητας
	228	Είσοδος Περιαστικού Άλσους	Λεωφ. Πεντέλης				
191	229	Στάση Μαγείρινα	Λεωφ. Πεντέλης	4	0	0	Καμία υποδομή προσβασιμότητας
192	230	Στάση Παύλου Μελά	Λεωφ. Πεντέλης	4	0	0	Καμία υποδομή προσβασιμότητας
193	231	Στάση Θεάτρου	Λεωφ. Πεντέλης	4	0	0	Καμία υποδομή προσβασιμότητας
193	232	Στάση Πάτημα	Λεωφ. Πεντέλης	4	0	0	Καμία υποδομή προσβασιμότητας



Σχέδιο Αστικής Προσβασιμότητας (ΣΑΠ) Δήμου Βριλησίων

Π2: Πρόταση



Σεπτέμβριος 2023

Περιεχόμενα

B.1 Γραμμικές & σημειακές παρεμβάσεις.....	6
B.1.1 Γραμμικές παρεμβάσεις.....	10
B.1.2 Σημειακές παρεμβάσεις.....	27
B.2 Προτεινόμενα στοιχεία αστικού εξοπλισμού, μηχανισμών και ειδικών κατασκευών για την εξασφάλιση της προσβασιμότητας.....	44
B.3 Χρονοδιάγραμμα και προγραμματισμός υλοποίησης.....	63

Ευρετήριο εικόνων

<u>Εικόνα 1: Προτεινόμενες γραμμικές παρεμβάσεις εξασφάλισης προσβασιμότητας στην πολεοδομική ενότητα 1 (μέρος α).....</u>	<u>14</u>
<u>Εικόνα 2: Προτεινόμενες γραμμικές παρεμβάσεις εξασφάλισης προσβασιμότητας στην πολεοδομική ενότητα 1 (μέρος β).....</u>	<u>15</u>
<u>Εικόνα 3: Προτεινόμενες γραμμικές παρεμβάσεις εξασφάλισης προσβασιμότητας στην πολεοδομική ενότητα 2 (μέρος α).....</u>	<u>17</u>
<u>Εικόνα 4: Προτεινόμενες γραμμικές παρεμβάσεις εξασφάλισης προσβασιμότητας στην πολεοδομική ενότητα 2 (μέρος β).....</u>	<u>18</u>
<u>Εικόνα 5: Προτεινόμενες γραμμικές παρεμβάσεις εξασφάλισης προσβασιμότητας στην πολεοδομική ενότητα 3 (μέρος α).....</u>	<u>20</u>
<u>Εικόνα 6: Προτεινόμενες γραμμικές παρεμβάσεις εξασφάλισης προσβασιμότητας στην πολεοδομική ενότητα 3 (μέρος β).....</u>	<u>21</u>
<u>Εικόνα 7: Προτεινόμενες γραμμικές παρεμβάσεις εξασφάλισης προσβασιμότητας στην πολεοδομική ενότητα 4 (μέρος α).....</u>	<u>22</u>
<u>Εικόνα 8: Προτεινόμενες γραμμικές παρεμβάσεις εξασφάλισης προσβασιμότητας στην πολεοδομική ενότητα 4 (μέρος β).....</u>	<u>23</u>
<u>Εικόνα 9: Προτεινόμενες γραμμικές παρεμβάσεις εξασφάλισης προσβασιμότητας στην πολεοδομική ενότητα 5 (μέρος α).....</u>	<u>24</u>
<u>Εικόνα 10: Προτεινόμενες γραμμικές παρεμβάσεις εξασφάλισης προσβασιμότητας στην πολεοδομική ενότητα 5 (μέρος β).....</u>	<u>25</u>
<u>Εικόνα 11: Προτεινόμενες σημειακές παρεμβάσεις εξασφάλισης προσβασιμότητας στην πολεοδομική ενότητα 1 (μέρος α).....</u>	<u>27</u>

<u>Εικόνα 12: Προτεινόμενες σημειακές παρεμβάσεις εξασφάλισης προσβασιμότητας στην πολεοδομική ενότητα 1 (μέρος β)</u>	28
<u>Εικόνα 13: Προτεινόμενες σημειακές παρεμβάσεις εξασφάλισης προσβασιμότητας στην πολεοδομική ενότητα 2 (μέρος α)</u>	30
<u>Εικόνα 14: Προτεινόμενες σημειακές παρεμβάσεις εξασφάλισης προσβασιμότητας στην πολεοδομική ενότητα 2 (μέρος β)</u>	31
<u>Εικόνα 15: Προτεινόμενες σημειακές παρεμβάσεις εξασφάλισης προσβασιμότητας στην πολεοδομική ενότητα 3 (μέρος α)</u>	34
<u>Εικόνα 16: Προτεινόμενες σημειακές παρεμβάσεις εξασφάλισης προσβασιμότητας στην πολεοδομική ενότητα 3 (μέρος β)</u>	35
<u>Εικόνα 17: Προτεινόμενες σημειακές παρεμβάσεις εξασφάλισης προσβασιμότητας στην πολεοδομική ενότητα 4 (μέρος α)</u>	38
<u>Εικόνα 18: Προτεινόμενες σημειακές παρεμβάσεις εξασφάλισης προσβασιμότητας στην πολεοδομική ενότητα 4 (μέρος β)</u>	39
<u>Εικόνα 19: Προτεινόμενες σημειακές παρεμβάσεις εξασφάλισης προσβασιμότητας στην πολεοδομική ενότητα 5 (μέρος α)</u>	41
<u>Εικόνα 20: Προτεινόμενες σημειακές παρεμβάσεις εξασφάλισης προσβασιμότητας στην πολεοδομική ενότητα 5 (μέρος β)</u>	42

Β.1 Γραμμικές & σημειακές παρεμβάσεις

Με βάση το κοινωνικό μοντέλο της αναπηρίας, το εάν ένα άτομο με κάποιο σωματικό περιορισμό θα βιώσει αναπηρία εξαρτάται από το εάν το περιβάλλον στο οποίο βρίσκεται διαθέτει εμπόδια γι' αυτό ή, αντίθετα, βοηθήματα. Για παράδειγμα, ένα άτομο με διαταραχή όρασης θα βιώσει κινητική αναπηρία προσπαθώντας να προσανατολιστεί σε έναν δρόμο χωρίς οδηγό για τυφλούς ή προσπαθώντας να διασχίσει μια διασταύρωση χωρίς ηχητικούς βηματοδότες. Το ίδιο άτομο δε θα βιώσει αναπηρία, εάν υπάρχουν οι υποδομές αυτές, παρότι συνεχίζει να έχει διαταραχή όρασης. Με άλλα λόγια, η δυνατότητα κίνησης και προσανατολισμού δεν προσδιορίζεται μόνο από την αναπηρία καθαυτή αλλά από την αλληλεπίδρασή της με το σχεδιασμό και την οργάνωση του περιβάλλοντος.

Έχοντας αυτά υπόψη, η πρόσβαση (access) είναι η «δυνατότητα για συμμετοχή σε όλους τους τομείς της καθημερινής ζωής (εργασία, εκπαίδευση, αναψυχή, αθλητισμός, μεταφορές, ενημέρωση/ πληροφόρηση, πολιτισμός κλπ.)» και αποτελεί δικαίωμα κάθε πολίτη με ή χωρίς αναπηρία (Εθνική Συνομοσπονδία Ατόμων με Αναπηρία, 2005, 2008). Η προσβασιμότητα (accessibility) ή προσπελασιμότητα είναι ένας τεχνικός όρος που αναφέρεται σε «εκείνα τα χαρακτηριστικά του περιβάλλοντος, που επιτρέπουν σε όλα τα μέλη της κοινωνίας, χωρίς διακρίσεις φύλου, ηλικίας, σωματικής διάπλασης, δύναμης, αντίληψης και λοιπών χαρακτηριστικών να μπορούν αυτόνομα, με ασφάλεια και με άνεση να προσεγγίσουν και να χρησιμοποιήσουν τις προσφερόμενες υποδομές, υπηρεσίες (συμβατικές και ηλεκτρονικές) και αγαθά που προσφέρονται» (Εθνική Συνομοσπονδία Ατόμων με Αναπηρία, 2005, 2008).



Η προσβασιμότητα αποτελεί στοιχείο του περιβάλλοντος που σχετίζεται άμεσα με την ποιότητα ζωής των ανθρώπων και έμμεσα με τα ανθρώπινα δικαιώματα, την ισότητα και την δημοκρατία. Η προσβασιμότητα αφορά:

- το μεγαλύτερο τμήμα του πληθυσμού και όχι μόνο τα άτομα με αναπηρία
- όλες τις κατηγορίες αναπηρίας και όχι μόνο τη κινητική και τα προβλήματα όρασης
- όλα τα πεδία της ανθρώπινης δραστηριότητας και όχι μόνο τη φυσική προσβασιμότητα των υποδομών.

Η προσβασιμότητα δεν περιορίζεται μόνο στην ομαλή μετάβαση των ατόμων με αναπηρία, αλλά στο σύνολο του πληθυσμού που, είτε έχοντας μόνιμο είτε προσωρινό πρόβλημα, δε συγκαταλέγονται στον «μέσο τύπο ανθρώπου». Αυτές οι ομάδες πληθυσμού μπορεί να είναι:

- άτομα τρίτης και τέταρτης ηλικίας,
- γυναίκες σε προχωρημένη εγκυμοσύνη,
- παιδιά ασυνόδευτα από γονείς έως 12 ετών,
- γονείς με παιδιά σε παιδικά καρότσια,
- μεταφορείς ογκωδών αντικειμένων,
- τραυματίες,
- εθισμένοι σε βλαβερές ουσίες
- άτομα με ασυνήθιστες σωματικές διαστάσεις
- άτομα με διάφορες ασθένειες των αρθρώσεων, του αναπνευστικού



Τα άτομα με αναπηρία ανέρχονται περίπου στο 24% του γενικού πληθυσμού της Ελλάδας, μία μονάδα κάτω από τον μέσο όρο της ΕΕ. (Statistics - ESS, 2020) Εντούτοις, το προσβάσιμο περιβάλλον διευκολύνει την καθημερινότητα στο 50% περίπου του πληθυσμού, που ανήκει στις

ανωτέρω και άλλες κατηγορίες (εμποδιζόμενα άτομα). (The Inclusion Imperative: Towards Disability Inclusion Imperative: Towards Disability-Inclusive and Accessible Urban Development 7 Accessibility Is the Key to Inclusive Cities And, 2017) Τα άτομα με αναπηρία ανάλογα με τη φύση του προβλήματός τους (κινητικό, νοητικό, όρασης κ.α.), έρχονται αντιμέτωπα με διαφορετικού τύπου εμπόδια στη καθημερινότητά τους.

Πιο συγκεκριμένα, τα άτομα με κινητικές αναπηρίες αντιμετωπίζουν εμπόδια που σχετίζονται κυρίως με την κατασκευή του δομημένου περιβάλλοντος, τα άτομα με προβλήματα όρασης και αντίληψης αντιμετωπίζουν εμπόδια που σχετίζονται κυρίως με τον προσανατολισμό στον χώρο και τη χρήση του εξοπλισμού, ενώ τα άτομα με προβλήματα ακοής αντιμετωπίζουν εμπόδια που σχετίζονται κυρίως με την επικοινωνία και την ενημέρωση.

Η προσπελασιμότητα εκφράζει την ευκολία ενός ατόμου στο να φθάσει σε μία περιοχή ώστε να πάρει μέρος σε μία ειδική δραστηριότητα. Αποτελεί δηλαδή μέτρο χωρικού διαχωρισμού μεταξύ ανθρώπινων δραστηριοτήτων και δηλώνει την ευκολία με την οποία προσεγγίζονται οι δραστηριότητες μιας δεδομένης περιοχής.

Με τον όρο αλυσίδα μετακίνησης, εκφράζεται η εξασφάλιση προσβασιμότητας του κοινωνικού συνόλου στις ανάγκες της καθημερινότητας χωρίς εμπόδια. Σε αυτή περιλαμβάνονται:

- Το εξωτερικό Αστικό Περιβάλλον: ανοιχτοί δημόσιοι δρόμοι, διαδρομές με σύνδεση.
- Το εσωτερικό Δομημένο Περιβάλλον: δημόσια κτίρια, εγκαταστάσεις, κτίρια εκδηλώσεων.
- Η πρόσβαση στο χώρο ενδιαφέροντος: συστήματα ΜΜΜ, χώροι στάθμευσης οχημάτων.
- Το οργανωμένο σύστημα πληροφόρησης: για τις παρεχόμενες ευκολίες σε σχέση με την πρόσβαση και τις καθημερινές τους δραστηριότητες.

Είναι πολύ σημαντικό να τονιστεί ότι η προσβασιμότητα δεν είναι απομονωμένες παρεμβάσεις σε συγκεκριμένα μόνο στοιχεία του περιβάλλοντος. Η αυτόνομη διαβίωση προϋποθέτει μια αλυσίδα κινήσεων και αλληλεπιδράσεων με το περιβάλλον. Οποιοσδήποτε από τους κρίκους της αλυσίδας κι αν λείπει, η προσβασιμότητα είναι διασπασμένη και μη λειτουργική. Για παράδειγμα, εάν σε ένα κτίριο υπάρχει οριζόντια προσβασιμότητα σε κάθε όροφο αλλά όχι κατακόρυφη (π.χ. ανελκυστήρες, σκάλες), ουσιαστικά ακυρώνεται η προσβασιμότητα των ορόφων πλην του ισογείου. Γενικότερα, εάν σε έναν οικισμό υπάρχει προσβασιμότητα στην κατοικία, στον επαγγελματικό χώρο, στις δημόσιες υπηρεσίες αλλά όχι στις μεταφορές, όλος ο οικισμός παύει να είναι προσβάσιμος και είναι αδύνατη η αυτόνομη διαβίωση σε αυτόν.

Εμπόδια στην προσβασιμότητα

Ως εμπόδιο (obstacle, barrier) θεωρείται «κάθε τι που στερεί από ένα άτομο με αναπηρία την δυνατότητα πλήρους συμμετοχής σε κάθε κοινωνική δραστηριότητα λόγω της αναπηρίας του» (Εθνική Συνομοσπονδία Ατόμων με Αναπηρία, 2005). Τα εμπόδια που αντιμετωπίζουν τα άτομα με αναπηρία μπορεί να ανήκουν στις εξής κατηγορίες (Εθνική Συνομοσπονδία Ατόμων με Αναπηρία, 2012):

- **Θεσμικά:** εντοπίζονται σε νόμους, προεδρικά διατάγματα, εγκυκλίους που δημιουργούν διακρίσεις και αποκλεισμούς σε βάρους του συνόλου των ατόμων με αναπηρία ή σε βάρους συγκεκριμένων κατηγοριών αναπηρίας ή που μπορεί να λειτουργούν ως αντκίνητρα για την ένταξή τους στο κοινωνικό σύνολο
- **Φυσικά:** αφορούν σε αντικείμενα που ενσωματώνονται στους διάφορους χώρους και είναι τοποθετημένα είτε με τρόπο που δυσκολεύουν την κίνηση των ατόμων με αναπηρία ή την χρήση τους από άτομα με αναπηρία κλπ
- **Αρχιτεκτονικά:** αφορούν τόσο στον σχεδιασμό των κτιρίων στους οποίους στεγάζονται οι διάφοροι χώροι όσο και στους χώρους γύρω από τις κτιριακές εγκαταστάσεις της επιχείρησης ή του οργανισμού ή της υπηρεσίας, στην ποιότητα των υλικών που έχουν χρησιμοποιηθεί, στις διαστάσεις και στο σχήμα των χώρων εργασίας κλπ
- **Ιδεολογικά:** αφορούν σε στάσεις, αντιλήψεις και συμπεριφορές που διακρίνουν τα άτομα με αναπηρία
- Σχετίζονται με την πληροφόρηση, την επικοινωνία, την τεχνολογία, τη συμπεριφορά, τις πολιτικές ή τις διαδικασίες